

VIII MARCHA SOLIDARIA SAUCELLE - ASOCIACION DE AYUDA INTEGRAL A LA MUJER “PLAZA MAYOR” DE SALAMANCA.

PROGRAMA DE ACTOS 30/04/ 2022

9:00 H. Salida de Autobuses desde la plaza Gabriel y Galán de Salamanca, para la gente que quiera venir desde Salamanca y haya pagado la cuota con autobús.

10:15 H Recepción en la plaza del ayuntamiento y a continuación se realizara la salida a las **11:00 h aproximadamente**

El **RECORRIDO** será el siguiente (*a salvo de alguna variación ordenada por Medio Ambiente*): Salida desde Saucelle desde la Plaza del Ayuntamiento → Calle Camino Frejo → El pilón→ Valdegarcía → Garduño → La Buya → El Pollo → La Fuente Los Lobos → La Huerta el Coco → La ruta muere en la pradera del Llano donde se puede disfrutar de las hermosas vistas desde el nuevo mirador del Picón del Moro sobre la presa de Saucelle.

El recorrido aproximado es de **10 km**, con una dificultad **media (alta en algunos tramos)**. Los senderistas irán acompañados de los correspondientes guías. Se recomienda realizar el recorrido con ropa y calzado deportivo, una mochila y agua. Respetar las medidas COVID que estén en vigor el día de la marcha. A mitad del recorrido se ofrecerá fruta y agua a todos los senderistas. Se ruega no tirar basura al campo y respetar el silencio de la naturaleza.

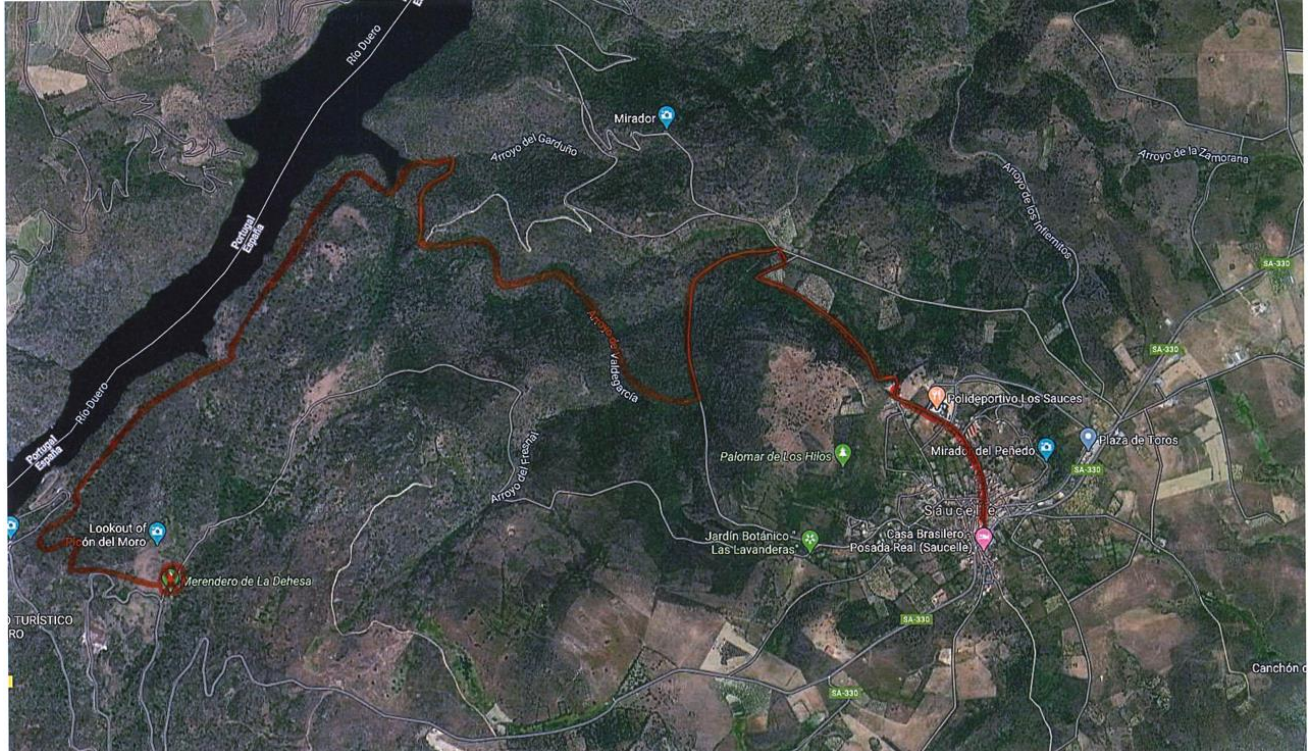

Dispondremos de una ruta alternativa de **4 km** para las personas que no la puedan hacer entera.

14:15 H (aproximadamente según vayan llegando los distintos grupos) Comida Campestre acompañada de pan, agua, vino, refrescos, fruta, café, chupito y dulces.

LUGAR: Merendero de "El Llano".

PRECIO INSCRIPCIONES:

- Cuota general: **12 €**
- Con autobús: **20 €**
- **Menores de 6 años Inscripción gratuita.**

*** Las personas que vengan con algún niñ@ menor de 6 años deberán comunicárselo a la Organización del evento a través del email que viene en el apartado MAS INFORMACIÓN o en el apartado OBSERVACIONES al realizar la reserva de forma ONLINE.**

INSCRIPCIONES:

Las inscripciones se podrán realizar mediante cualquiera de estas formas:

+ **ONLINE** (Pago con tarjeta) en:

<https://www.gestiondereservas.net/marchasaucele>

+ **INGRESO CUENTA BANCARIA:**

CAJA RURAL ES71 3016 0305 4221 1013 9926

Al hacer el pago de la cuota, debe hacerse constar **el nombre de los inscritos** o, si la inscripción fuera **la de un grupo**, es necesario que aparezca **el nombre de por lo menos una persona** y **el número total de personas** que integren el grupo.

Se exigirá la presentación del justificante de pago impreso en papel para la entrega de la pulsera y para la comida.

Fecha límite de inscripción: hasta las 14 horas del **JUEVES 28 de abril.**

NO SE ADMITEN INSCRIPCIONES EL DÍA DE LA MARCHA

La inscripción da derecho a:

- Obsequio.
- Comida Campestre.
- Regreso al pueblo en Autobús (sobre las 17:00 H aproximadamente).
- Regreso a Salamanca en Autobús para quien haya abonado esa opción (sobre las 18:30 H aproximadamente).

ORGANIZA: ECXMO. AYUNTAMIENTO DE SAUCELLE.

COLABORAN: Asociación De Ayuda Integral a la mujer “Plaza Mayor” de Salamanca, Diputación de Salamanca, Voluntarios de La Caixa, Diseño Web & Productos Digitales David Sánchez.

MÁS INFORMACIÓN:

Página Oficial del Ayuntamiento de Saucelle: www.saucelle.es

Facebook Oficial de Ayto. De Saucelle: Ayto. De Saucelle, Ayuntamiento de Saucelle.

Ayuntamiento de Saucelle: 923 51-30-61 (Horario de 09:30 H a 15:00 H)

Correo electrónico: marchasaucelle@gmail.com

Centro Sociocultural Luciano Sierra: 923-51-31-45 (Horario de 16:00 H a 20:00H)

Página Web ASOCIACION: www.asociacionplazamayor.es/

Facebook ASOCIACION: www.facebook.com/asociacionplaza